METROPOL
MEDICAL CENTER

Ihr privates medizinisches Zentrum in der Metropolregion Nürnberg

Medizin der kurzen Wege

Das Metropol Medical Center (MMC) eröffnete im Januar 2011 an der Stadtgrenze Nürnberg/ Fürth. Auf rund 3.600 m² Fläche auf vier Stockwerken fanden Facharztpraxen, eine Apotheke, ein Sanitätshaus, ein Rehazentrum und ein Café eine repräsentative Fläche. Nach nur fünf Jahren wurde der Raum knapp und weitere Fachrichtungen wurden von den Patienten gewünscht. Damit war der Grundstein für den Erweiterungsbau gelegt.

Zusätzliche rund 1.400 m² auf drei Stockwerken beherbergen nun weitere Fachrichtungen und runden somit das Gesamtkonzept ab.

Im Januar 2017 fand die Eröffnung des Neubaus (Haus B) statt und die Metropolregion Nürnberg besitzt somit eines der größten privaten Ärztehäuser Deutschlands.

Das MMC in Nürnberg ist das kompetente medizinische Zentrum der Metropolregion Nürnberg. Privat und dennoch offen für alle. Trotz zweier Gebäude – Haus A in der Virnsberger Straße 75 und Haus B mit der Hausnummer 79 – ist und bleibt das MMC das Haus mit der „Medizin der kurzen Wege".

Kompetenz von A bis Z

- Allgemeinmedizin
- Andrologie
- Apotheke im MMC
- Chirurgie
- Ernährungsmedizin
- Gastroenterologie
- Gynäkologie
- Hals-Nasen-Ohrenheilkunde
- Handchirurgie
- Heilpraktiker
- Innere Medizin
- Kardiologie
- Kinder- und Jugendmedizin
- Kinderorthopädie
- Labor für Mikrobiologie und Infektionsserologie
- Metropol Medical Clinic
- Netzwerk Schluckstörung
- Neurologie
- Osteopathie
- Phoniatrie und Pädaudiologie
- Radiologie
- RehaBilli im MMC
- Sanitätshaus Orthopädie Forum
- Sportmedizin
- Urologie
- Wundmanagement
- Zentrum für Orthopädie, Neuro- und Unfallchirurgie

Haus A Erdgeschoss

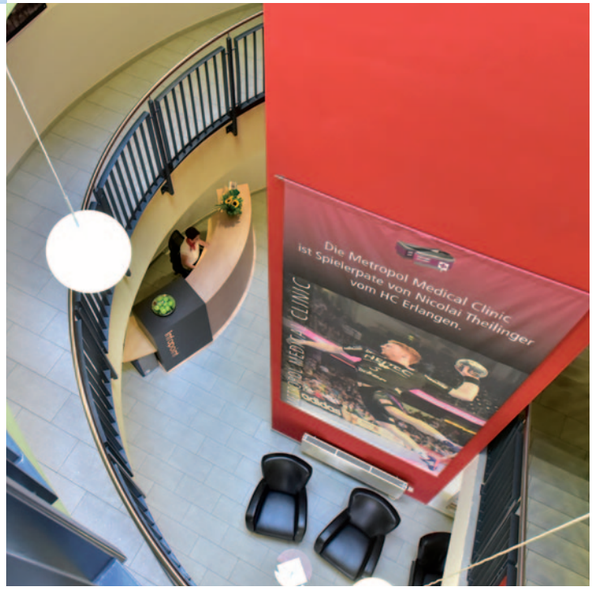

Empfang/Infopoint

Apotheke

Sanitätshaus

Radiologie

Infopoint des Metropol Medical Center
Zentrale: Telefon 0911-99904-0, Telefax 0911-99904-100
www.mmc-nuernberg.de

Apotheke im MMC
Dr. Joachim Rucha · Christoph Berninger
Telefon 0911-99904-125
www.apoforte.de

Ihre Spezialisten für Homöopathie und Naturheilverfahren.

Messung des Blutzuckers u. Blutdruckes · individuelle Inkontinenz- und Reisemedizinberatung · Verleih von Medizingeräten · Lieferservice · apothekenexklusive Kosmetik · Kundenkartenvorteile

Orthopädie Forum | Sanitätshaus
Telefon 0911-13130017
www.orfo.de

Kompetente Versorgungskonzepte und individuelle Lösungen.

Kompressionsstrümpfe · Korsette · Leibbinden · Lymphversorgung · med. Einlagen · Narbenversorgung · orthopädische Maßschuhe · Pflegebetten · Prothesen · Rollatoren · Rollstühle · Sporteinlagen

Radiologie
Dr. med. Wolfgang Göller · Dr. med. Christian Göller
Telefon 0911-99904-150
www.radiologie-mmc.de

MRT · Kernspintomographie (weite Gantryöffnung von 70 cm)
CT · Computertomographie (16-Zeiler, neueste Bauweise)
Röntgendiagnostik

Haus A 1. Obergeschoss

Neurologie

Zentrum für Orthopädie, Neuro- und Unfallchirurgie (ZON)

Neurologie

Dr. med. Jiři Bernatik, Telefon 0911-99904-225
www.euro-neuro.de

Multiple Sklerose · Kopfschmerzen · Schwindel · Ultraschall-diagnostik · Epilepsie · Parkinson · Bandscheibenleiden · Engpass-syndrome (z. B. Carpaltunnelsyndrom) · Check-up-Untersuchungen (Schlaganfall)

Zentrum für Orthopädie, Neuro- und Unfallchirurgie Sportmedizinisches Zentrum-Sporttraumatologie

Dr. med. Jörn Kühle · PD Dr. med. Jonas Gehr,
Dr. med. Robert Dietz · Dr. med. Frank Grochulla
Dr. med. Jörg Nürnberger · Dr. med. Elke Lüst

Telefon 0911-99904-400
www.orthopaedie-neurochirurgie.com

Allgemeine Orthopädie · Neurochirurgie · Unfallchirurgie · Gelenkersatz · Kinderorthopädie · Handchirurgie · Wirbel-säulenchirurgie · minimal-invasive Schmerztherapie · Endopro-thetik · Fußchirurgie · Chirotherapie · Osteoporosetherapie · Sportmedizin · D-Arztverfahren

Haus **A** 2. Obergeschoss

Allgemeinmedizin

HNO, Phoniatrie und Pädaudiologie

Innere Medizin

Netzwerk Schluckstörung

Rehazentrum

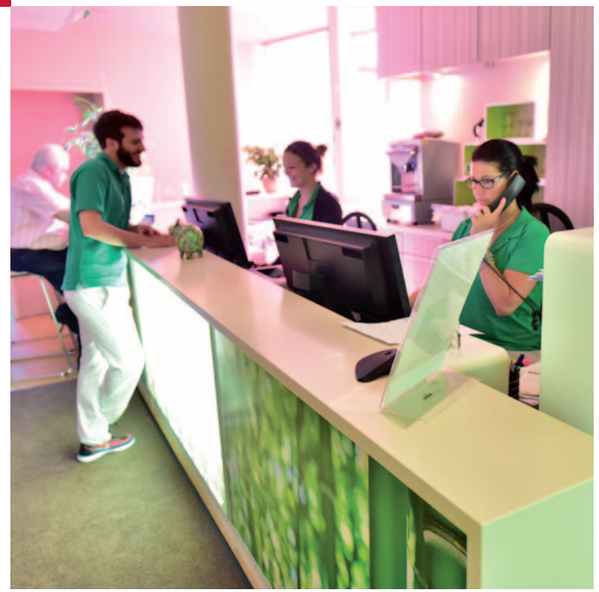

Allgemeinmedizin

Dr. med. Rainer Müller-Hörner, Telefon 0911-99904-300
www.muellerhoerner-barth.de

Naturheilverfahren · Akupunktur · Leistungsdiagnostik · Check-up-Untersuchungen · Hausärztliche Versorgung

Hals-Nasen-Ohrenheilkunde, Phoniatrie und Pädaudiologie

Prof. Dr. med. Maria Schuster · Dr. med. Beate Brenner
Telefon 0911-99904-325
www.hnopraxis-nbg.de

Hörstörungen von Kindern und Erwachsenen · Schwindel · Tinnitus · Nasenerkrankungen · Allergien · Stimm-, Sprach- und Schluckstörungen · Schnarchen

Innere Medizin

Dr. med. Regina Barth, Dr. med. Gabriele Birkofer,
Telefon 0911-99904-300
www.muellerhoerner-barth.de

Ernährungsmedizin · Prävention · Naturheilverfahren · Diabetessprechstunde · Magen-Darm-Spiegelungen · Check-up-Untersuchungen

Netzwerk Schluckstörung

Prof. Dr. med. Maria Schuster · Cordula Winterholler, M.A.
Telefon 0911-99904-325

in Kooperation mit Gastroenterologie, Allgemeinmedizin, Neurologie, Radiologie und RehaBillitaris

RehaBilli im MMC Nürnberg

Robert Billi, Telefon 0911-99904-350
www.rehabilli.de

Physiotherapie · Osteopathie · Medizinische Trainingstherapie · Manuelle Therapie · Funktionelles Training

Haus A 3. Obergeschoss

Chirurgie
Metropol Medical Clinic

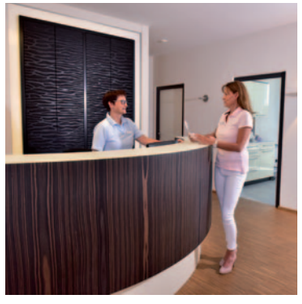

Chirurgie

Dr. med. Christian Huschke, Telefon 0911-99904-200
www.drchristianhuschke.de

Minimal-Invasive Operationstechniken · Hernienchirurgie · Schilddrüsenchirurgie · Krampfadernchirurgie · Darmchirurgie · Therapie von Enddarmerkrankungen · Wundmanagement

METROPOL MEDICAL CLINIC

Operationszentrum: Telefon 0911-99904-425
Private stationäre Klinik: Telefon 0911-99904-444
Ärztlicher Direktor: PD Dr. med. Jonas Gehr
Anästhesie:
Dr. med. Andrea Heinzelmann, Fachärztin für Anästhesie und Notfallmedizin
Dr. med. Heinrich Schönherr, Facharzt für Anästhesie und Notfallmedizin
www.metropol-medical-clinic.de

Spezialisierte Privatklinik mit hochmodernem OP-Zentrum für Allgemeinchirurgie, Endoprothetik, Fußchirurgie, Wirbelsäulenchirurgie, minimal-invasive Bauchchirurgie sowie Innere Medizin.

METROPOL
MEDICAL CENTER
DRIVE IN
Autoschalter
APOTHEKE
Der Beck
Hier gibt es
EIS

Haus B Erdgeschoss

Gynäkologie

Labor für Mikrobiologie und Infektionsserologie

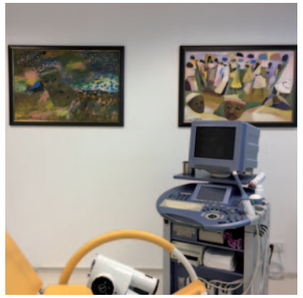

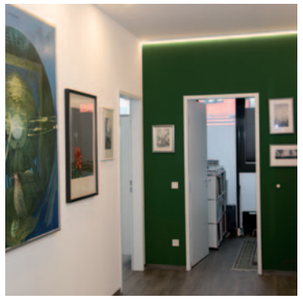

Gynäkologie

Prof. asoc. Dr. med. Bernd Kleine-Gunk
Telefon 0911 99904-175
www.kleine-gunk.de

Krebsvorsorgeuntersuchung · Schwangerschaftsvorsorge · Wechseljahresprechstunde · Onkologische Sprechstunde · Osteoporosesprechstunde · Kontrazeptionsberatung · Medizinische Kosmetik · Urogynäkologische Sprechstunde · Beratung zu Kinderwunsch und Verhütung · Anti-Aging

Labor für Mikrobiologie und Infektionsserologie

Dr. med. Müzeyyen Ünsal-Kirici
Prof. asoc. Dr. med. Holger Blenk
Telefon 0911 7873370
www.labor-blenk.de

Speziallabor für Mikrobiologie und Infektionsserologie · Praxis- und Krankenhaushygiene · Schwerpunktlabor für gynäkologische und urologische Infektionen · Schwerpunktlabor für Borreliose-diagnostik · Schwerpunktlabor für infektassoziierte Arthritiden · Infektionssprechstunde · Reisemedizin · Impfsprechstunde · WHO-Gelbfieberimpfstelle

Haus **B** 1. Obergeschoss

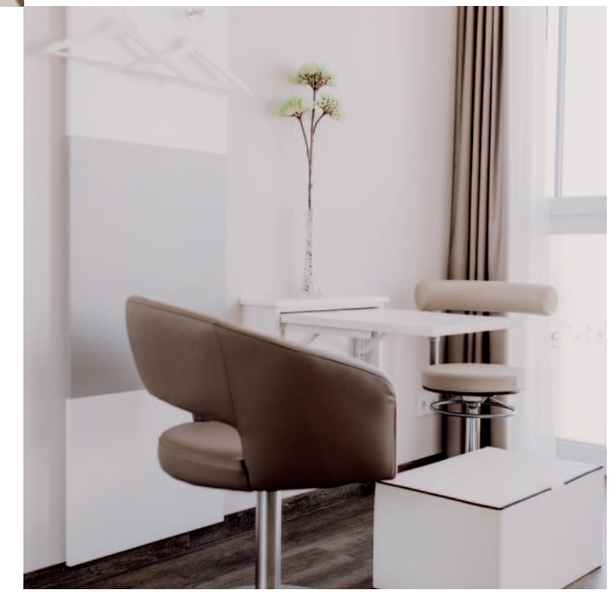

Allgemeinmedizin

Heilpraktiker & Osteopathie RehaBillitarium

Kardiologie

Urologie/Andrologie

Zentrum für Innere Medizin und Gastroenterologie

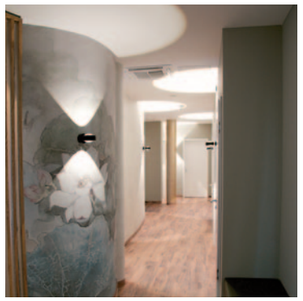

Allgemeinmedizin/ Sportmedizinisches Zentrum-Leistungsdiagnostik

Dr. med. Rainer Müller-Hörner
Telefon 0911 99904-310
www.muellerhoerner-barth.de

Leistungsdiagnostik · Bike fitting

Heilpraktiker & Osteopathie RehaBillitarium

Johanna Schabert, Heilpraktikerin und Osteopathin M.Sc.
Michael Stammberger, Heilpraktiker und Osteopath
Robert Billi, Osteopath · Telefon 0911 99904-360
www.rehabilli.de

Osteopathie · CranioSacrale Therapie · Atemtherapie · Naturheilverfahren

Kardiologie

Dr. med. Ralf Joachim Schwab, Telefon 0911 99904-310

Koronare Herzkrankheit u. Herzinfarkt · Herzrhythmusstörungen · Herzschwäche · Schaufensterkrankheit · Herzkatheteruntersuchungen ambulant und stationär · Periphere Angiographien, Dilatationen und Stentimplantationen vor allem bei Schaufensterkrankheit · Stressechokardiographie · Cardio-CT und Cardio-MR · Elektrophysiologische Untersuchungen und Ablationen bei verschiedenen Herzrhythmusstörungen · Herzschrittmacher- und AICD-Implantationen · Schluckecho (Transösophagealer Herzultraschall) · Alle Ultraschalluntersuchungen

Urologie/Andrologie, medikamentöse Tumortherapie

Dr. med. Kian Momeni · Dr. med. Hans Strasser
Dr. med. Andreas Jaeger
Telefon 0911 99904-115

Check-up für Männer · Krebsvorsorge · Harninkontinenz · ambulante Operationen · unerfüllter Kinderwunsch · Impotenzabklärung · Wechseljahre des Mannes · eigenes urologisches Labor inkl. Mikrobiologie/Hormonanalysen

Zentrum für Innere Medizin und Gastroenterologie

Dr. med. Regina Barth, Dr. med. Gabriele Birkofer
Telefon 0911 99904-310
www.muellerhoerner-barth.de

Ernährungsmedizin · Prävention · Naturheilverfahren · Diabetessprechstunde · Magen-Darm-Spiegelungen · Check-up-Untersuchungen

Haus **B** 2. Obergeschoss

Kinder- und Jugendmedizin

Kinder- und Jugendmedizin

Dr. med. Aysen Aksungur & Kollegen

Telefon 0911 99904-120

www.private-kinderarztpraxis.de

Facharztpraxis für Kinder- und Jugendmedizin · Kinderkardiologie · Neuropädiatrie · Pädiatrische Pneumologie · Allergologie · Pädiatrische Gastroenterologie · Homöopathie · Naturheilverfahren · Akupunktur · Ernährungsmedizin

Ihr privates medizinisches Zentrum in der Metropolregion Nürnberg

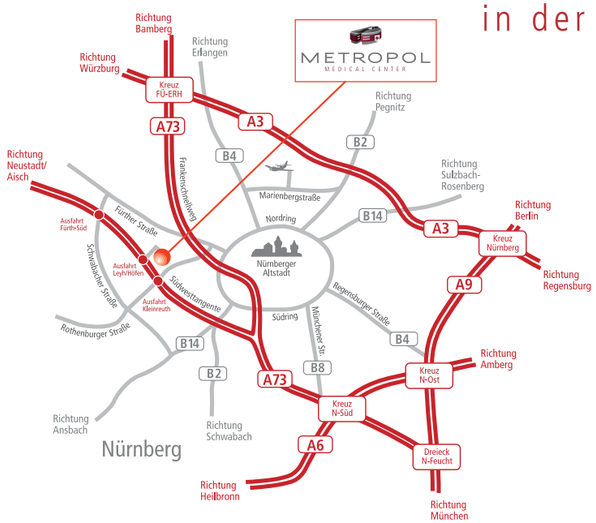

Kontakt

MMC Service GmbH
Virnsberger Straße 75-79 (Ecke Höfener Spange)
D-90431 Nürnberg

Telefon +49-(0)911-99904-0 (Zentrale)
Telefax +49-(0)911-99904-100

E-Mail infopoint@mmc-nuernberg.de
Internet www.mmc-nuernberg.de

www.mmc-nuernberg.de
www.metropol-medical-clinic.de

Stand 07/2019 · www.picaart.de · Fotos: MMC/Claus C. Felix, Jürgen Friedrich, Anja Mittra